



Bolsa de Cereales

Instituto de Estudios
Económicos

Informe de Comercialización Agrícola

Mes 29 - Año III
Octubre 2014

Informe sobre comercialización agrícola al 24-9-2014, campaña 2014/15

Las compras de granos por parte del sector exportador e industrial al 24 de septiembre de 2014 son inferiores en un 35,6% con respecto al nivel de ventas registrado para la campaña pasada al mismo momento del año si se tienen en cuenta los cultivos de soja, maíz, trigo, girasol, cebada cervecera y sorgo.

Para los cultivos mencionados se alcanza un total comprado de 1,7 millones de toneladas. Dicha cifra resulta inferior a las 2,7 millones de toneladas registradas de la campaña 2012/13 al mismo momento del año.

Así surge del informe compras, ventas y embarques que publica semanalmente el Ministerio de Agricultura.

Compras del sector exportador e industrial al 24-9-2014 en toneladas

Campaña	Soja	Maíz	Trigo	Girasol	Cebada cervecera	Sorgo	Total
2010/11	3,945	1,599	1,846	120		67	7,577
2011/12	5,855	2,132	1,228	73		260	9,548
2012/13	3,059	5,998	3,839	82	514	167	13,659
2013/14	992	1,042	558	0	63	2	2,657
2014/15	574	450	687	0	0	0	1,710

Soja

Las compras de soja por parte del sector exportador y del sector industrial, en lo que va de la campaña 2014/15 han alcanzado un volumen de 0,6 millones de toneladas, cifra que resulta inferior en un 42,0% al volumen registrado para la campaña precedente al mismo momento del año.

Al momento de la publicación de este informe, según el Panorama Agrícola Semanal de la Bolsa de Cereales, se estimó que para la campaña 2014/15 se sembrarán 20,6 millones de hectáreas

Compras del sector exportador e industrial al 24-9-2014 en toneladas

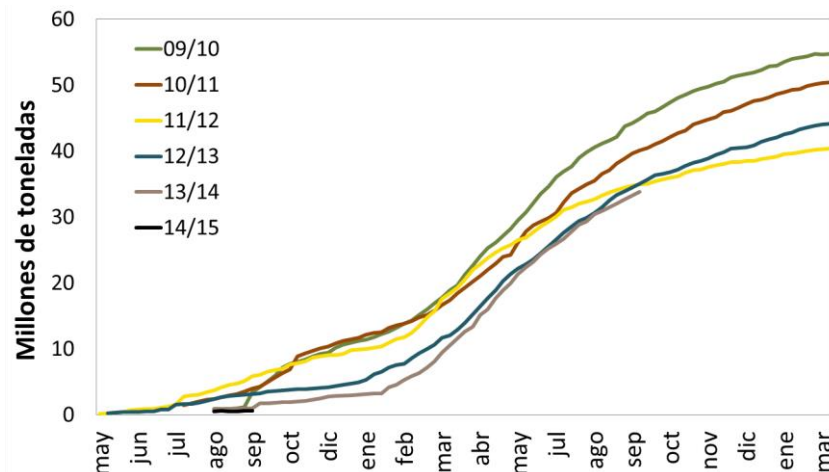

Resumen				
Campaña	Total Comprado	Total a fijar	Total fijado	% fijado/a fijar
2010/11	3,945	1,644	399	24%
2011/12	5,855	2,817	528	19%
2012/13	3,059	1,396	341	24%
2013/14	992	886	13	1%
2014/15	574	469	0	0%

Maíz

Las compras por parte del sector exportador y del sector industrial para el caso del maíz de la campaña 2014/15 han alcanzado al 24 de septiembre de 2014 un volumen comercializado de 0,5 millones de toneladas. Dicha cifra resulta inferior al volumen registrado durante las últimas campañas al mismo momento del año. Con respecto al nivel registrado al mismo momento del año para la campaña 2013/14, el volumen de ventas registrado resulta inferior en 0,5 millones de toneladas, es decir en un 56,8%.

Según el Departamento de Estimaciones Agrícolas de la Bolsa de Cereales la siembra de maíz de la campaña 2014/15 alcanzó un avance del 24,5% sobre las 3,0 millones de hectáreas estimadas a sembrar.

Compras del sector exportador e industrial al 24-9-2014 en toneladas

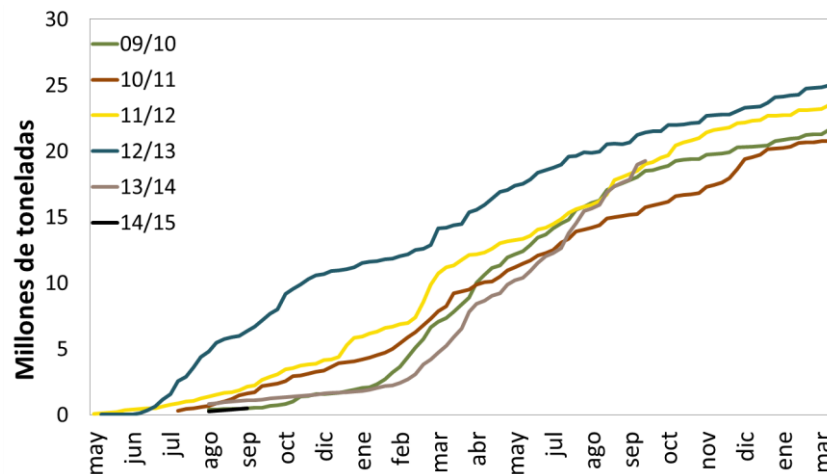

Resumen				
Campaña	Total Comprado	Total a fijar	Total fijado	% fijado/a fijar
2010/11	1,599	126	43	34%
2011/12	2,132	170	13	8%
2012/13	5,998	254	33	13%
2013/14	1,042	743	142	19%
2014/15	450	315	2	0%

Trigo

En el caso del trigo, el volumen comprado por parte del sector exportador y del sector industrial para la campaña 2013/14 es menor con respecto a las campañas previas. Con respecto al promedio de compras de las últimas 4 campañas, el volumen registrado a la fecha de publicación para la campaña en curso es inferior en un 63,2%.

Según el Panorama Agrícola Semanal, para la campaña 2014/15 se encuentra sembrada en su totalidad las 4,1 millones de hectáreas estimadas.

Compras del sector exportador e industrial al 24-9-2014 en toneladas

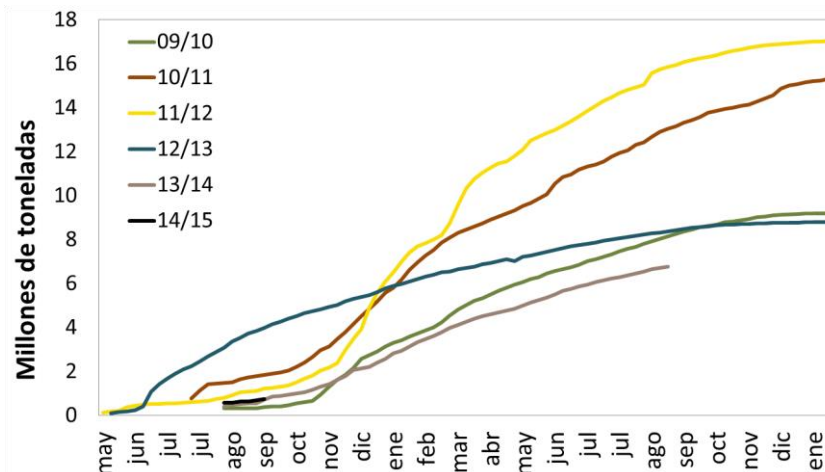

Resumen				
Campaña	Total Comprado	Total a fijar	Total fijado	% fijado/a fijar
2010/11	1,846	67	3	5%
2011/12	1,228	122	0	0%
2012/13	3,839	205	6	3%
2013/14	558	69	3	4%
2014/15	687	149	6	4%

Girasol

Al 27 de septiembre de 2014 no se registraron compras para la campaña 2014/15 para girasol.

La siembra de girasol, según el informe semanal del Departamento de Estimaciones Agrícolas de la Bolsa de Cereales ha alcanzado un avance del 22,5% sobre una estimación de siembra de 1,4 millones de hectáreas.

Compras del sector exportador e industrial al 24-9-2014 en toneladas

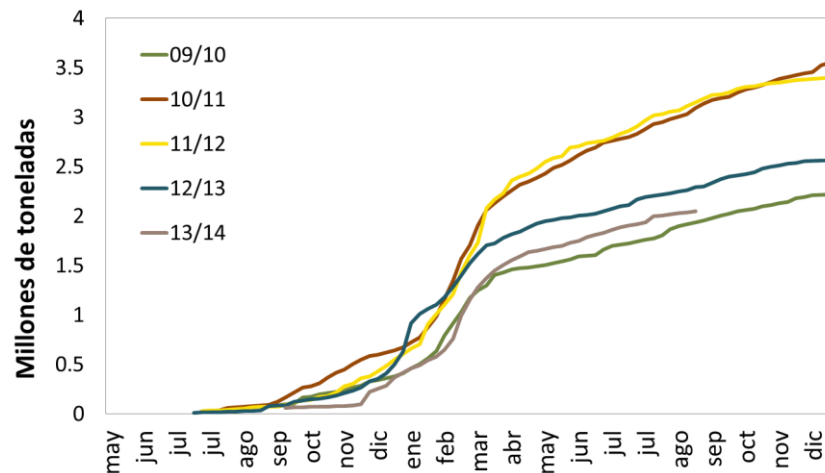

Resumen				
Campaña	Total Comprado	Total a fijar	Total fijado	% fijado/a fijar
2010/11	120	26	0	1%
2011/12	73	24	1	3%
2012/13	82	54	0	0%
2013/14				
2014/15				

Cebada

Al momento de la publicación de este informe los datos disponibles de compras, ventas y embarques del Ministerio de Agricultura reflejan para la campaña 13/14 un volumen comprado total de cebada de 3,4 millones de toneladas.

Del total comprado, 2,5 millones de toneladas corresponden al sector exportador. De este número, 1,6 millones de toneladas son de cebada forrajera, mientras que las 852 mil toneladas restantes son del tipo cervecera.

La superficie sembrada de cebada para la campaña 2014/15, según el Panorama Agrícola Semanal, es de 0,9 millones de hectáreas.

Compras del sector exportador e industrial al 24-9-2014 en toneladas

Resumen - Campaña 2013-14			
Compras totales	Compras del sector exportador		Compras del sector industrial (24/9/2014)
Cebada total	Cebada Forrajera	Cebada Cervecera	Cebada Cervecera
3,406	1,592	852	962.6

Resumen - Campaña 2013-14 (para exportación)		
Total a fijar	Total fijado	% fijado/a fijar
183	75	41%

Cebada cervecera

La cebada cervecera presenta, al 24 de septiembre de 2014, compras por parte del sector exportador por 1,8 millones de toneladas. Esta cifra resulta inferior en un 15,9% con respecto al volumen promedio comprado en las últimas dos campañas.

Compras del sector exportador e industrial al 24-9-2014 en toneladas

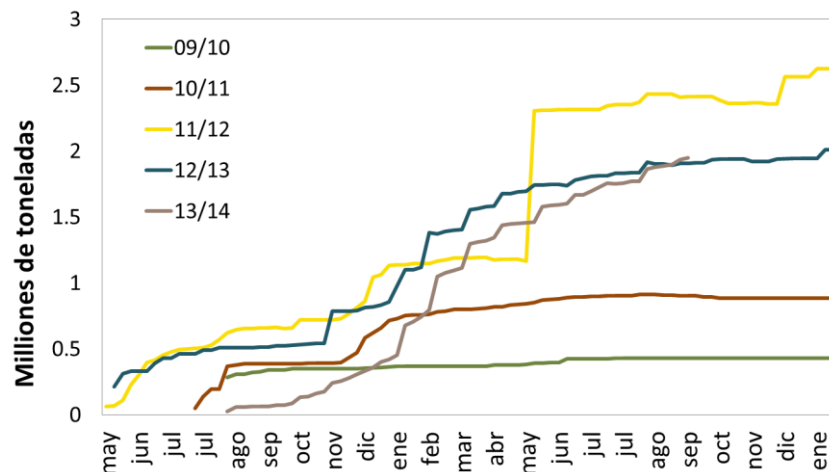

Resumen				
Campaña	Total Comprado	Total a fijar	Total fijado	% fijado/a fijar
2011/12	2,410	997	734	74%
2012/13	1,906	384	186	48%
2013/14	1,814	231	170	73%

Campaña 2013/14

Las compras por parte del sector exportador e industrial al 24 de septiembre de 2013 de los cuatro principales cultivos resulta inferior al volumen comercializado al mismo momento del año para la precedente campaña.

Para los seis principales cultivos se alcanza un total comprado de 64,6 millones de toneladas, inferior en 5,9 millones de toneladas a las 70,5 millones de toneladas registradas para la campaña 2012/13 al mismo momento del año.

Compras del sector exportador e industrial al 24-9-2014 en toneladas

Campaña	Soja	Maíz	Trigo	Girasol	Cebada cerv.	Sorgo	Total
2009/10	45,721	18,482	8,363	1,982		1,822	76,370
2010/11	40,486	15,737	13,313	3,175		1,706	74,416
2011/12	34,918	18,827	15,944	3,185	1,222	2,544	76,641
2012/13	35,031	21,237	8,417	2,296	1,906	1,646	70,533
2013/14	33,803	18,980	6,848	2,068	1,936	960	64,594

* No se dispone de información para la venta de cebada cervecera para las campañas 2010/11 y 2009/10